

SAĞLIK BAKANLIĞI KAYITÇI REHBERİ

1 Kullanım Amacı

ESYA Kurum Kayıtçı yazılımı, sertifika alacak kullanıcıların Sağlık Başvuru Portalından başvurularını yaptıktan sonra Başvuruyu yapan kullanıcının Kurum Yetkilisinin başvuruyu onaylaması için kullanılır. Başvuruyu yapan kullanıcının formu onaylanabilir veya iptal edilebilir.

1.1 Sistem Gereksinimleri

- Güncel Java sürümü
- Güncel AKİS Yönetici paketi
- Masaüstü Kart Okuyucu, veya Mini Kart Okuyucu

1.2 Kayıtçı Ekranına Giriş

Kayıtçılar ıslak imza ile ya da e-imza ile ESYA Kayıt Makamına bağlanacakları bilgisayarın ip adresini belirten belgeyi **Kamu Sertifikasyon Merkezi'ne** gönderirler. Bu belgeye istinaden Kamu Sertifikasyon Merkezi sistem yöneticisi belirtilen ip adresine yetki verir. Yetki alındıktan sonra herhangi bir web tarayıcı açılarak <https://kayitci.kamusm.gov.tr/ESYA.go> linkinden ESYA Kayıt Makamı giriş ekranına ulaşılır. Kayıtçı, E-imza sertifikalarının bulunduğu kartının takılı olduğu kart okuyucuyu, bilgisayara takar. ESYA Kayıt Makamı giriş ekranındaki **(Şekil 1) Kayıtçı Adı** alanına kayıtçının Tckimlik numarasının başına SB konularak ve **Kayıtçı Kart Şifresi** alanına da kartın pin kodu girilerek **Tamam** butonuna tıklanır.

Firefox

ESYA - Elektronik Sertifika Yönetim Altya... +

kamusm.gov.tr https://kayitci.kamusm.gov.tr/ESYA.go

ESYA ELEKTRONİK SERTİFİKA YÖNETİM ALTYAPISI

Kayıtçı Adı: SB12345678910

Kayıtçı Kart şifresi:

Diller: tr

Tamam

Şekil 1 – Kayıtçı Giriş Ekranı

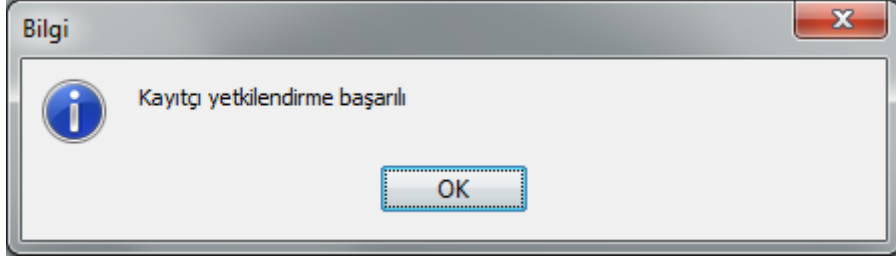

Şekil 2 – Başarılı Yetkilendirme

1.3 EDEP İşlem Menü

Kayıt Makamına giriş yaptıktan sonra **EDEP İŞLEM MENÜ'sü** (Şekil 3) altındaki **Geçici Başvuru Aktarımı** menüsünden **Geçici Başvuru Onay** seçilir.

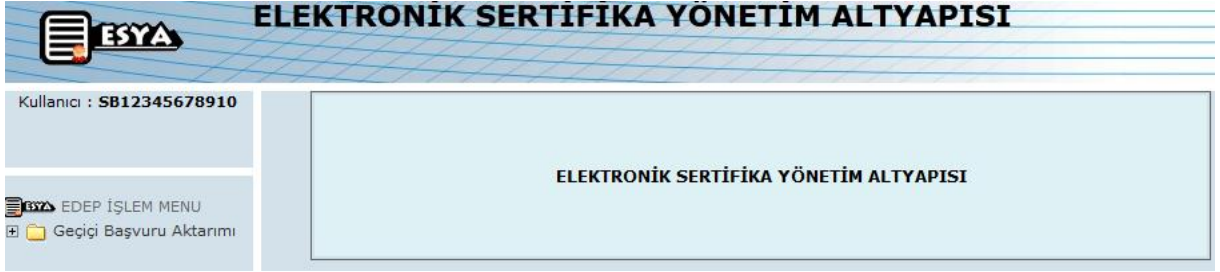

Şekil 3 – Kayıtçı Ekranı Genel Görünüm

Geçici Başvuru Onay (Şekil 4) penceresindeki kurum bilgisi varsayılan olarak "SAĞLIK BAKANLIĞI" gelmektedir, Devam butonuna basılır.



Şekil 4 – Kayıtçı Geçici Başvuru Onay – Ana Kurum Seçimi

Alt kurum alanında (Şekil 5) kayıtçının yetkili olduğu kurumlar listelenmektedir, alt kurum seçilip **Devam** butonuna basılır.

ESYA ELEKTRONİK SERTİFİKA YÖNETİM ALTYAPISI

Kullanıcı : SB12345678910

EDEP İŞLEM MENU

- Geçici Başvuru Aktarımı
- Geçici Başvuru Onay

Geçici Başvuru Onay

Kurum: SAĞLIK BAKANLIĞI

Alt Kurum: NEVŞEHİR İL SAĞLIK MÜDÜRLÜĞÜ

Devam

Şekil 5 – Kayıtlı Geçici Başvuru Onay – Alt Kurum Seçimi

Açılan ekranda (Şekil 6) başvuru yapmış olan kullanıcılar listelenir. Kurum Yetkilisi onaylamak yada iptal etmek istediği başvurunun yada başvuruların yanındaki kutucuğu işaretler. Eğer işaretlediği başvuruyu veya başvuruları onaylamak isterse **Onay** butonuna, iptal etmek istersede **İptal** butonuna basar.

ESYA ELEKTRONİK SERTİFİKA YÖNETİM ALTYAPISI

Kullanıcı : SB12345678910

EDEP İŞLEM MENU

- Geçici Başvuru Aktarımı
- Geçici Başvuru Onay

Geçici Başvuru Onay

Toplam Kayıt Sayısı : 2 Seçili Kayıt Sayısı : 2 Hepsilni Seç

Arama Sonuçları

Id	Kimlik No	Adı	Soyadı	Eposta	Kayıt Tarihi	Mevcut Son Sertifika Durumu	Seç
621		İBRAHİM	A.		05.12.2012 18:16:31	Var. Bites tarihi: 18.01.2018	<input checked="" type="checkbox"/>
1721		ALİ			16.02.2013 17:25:01	-	<input checked="" type="checkbox"/>

Onay İptal

Şekil 6 – Kayıtlı Geçici Başvuru Onay/İptal Ekranı

Kurum Yetkilisi tarafından başvurusu onaylanan (Şekil 7) kullanıcı, başvuru formunun çıktısını imzalayıp Kurum Yetkilisine teslim etmek zorundadır. Kurum Yetkilisi bu başvuru formlarını üstyazı ile ya da e-izmalı olarak **Kamu Sertifikasyon Merkezi**'ne göndermelidir. Kullanıcının başvuru formu **Kamu Sertifikasyon Merkezi**'ne ulaştığında sertifika üretimi yapılacaktır.

ESYA ELEKTRONİK SERTİFİKA YÖNETİM ALTYAPISI

Kullanıcı : SB12345678910

EDEP İŞLEM MENU

- Geçici Başvuru Aktarımı
- Geçici Başvuru Onay

Geçici Başvuru Onay

Başarılı

Id	Kimlik No	Adı	Soyadı	Eposta
1701	10000000112	ALİ	KAHVECİ	ali.kahveci@kamusm.gov.tr

Şekil 7 – Onaylanmış Başvuru

Kurum Yetkilisi tarafından başvurusu iptal edilen (**Şekil 8**) kullanıcıya iptal E-Postası (**Şekil 9**) gider.



Id	Kimlik No	Adı	Soyadı	Eposta	Hata
1701	10000000112	ALİ	KAHVECİ	ali.kahveci@kamusm.gov.tr	Başvuru Reddedildi.

Şekil 8 – İptal Edilmiş Başvuru



Kamu SM®
Kamu Sertifikasyon Merkezi

Sayın ALİ KAHVECİ,

05.02.2013 tarihinde başvuru portalı üzerinden yapmış olduğunuz başvuru bağlı bulunduğunuz kurumun kurum yetkilisi tarafından iptal edilmiştir.

Lütfen kurum yetkilinizle iletişime geçiniz.

Bu e-posta ile ilgili olarak soru, görüş ve önerileriniz için aşağıdaki iletişim bilgilerini kullanarak Kamu Sertifikasyon Merkezi ile iletişime geçebilirsiniz.

Saygılarımızla.
Kamu SM®, Kamu Sertifikasyon Merkezi

Tel : 0 (262) 6481818
Fax : 0 (262) 6481800
E-posta : bilgi@kamusm.gov.tr
Web : www.kamusm.gov.tr

Şekil 9 – Başvurusu İptal Edilmiş Kullanıcıya Gönderilmiş E-Posta

Kullanıcı bir kez başvuru yapıp Kurum Yetkilisi tarafından onaylandıktan sonra Kurumsal Müşteri Temsilcisi de kullanıcının başvurusunu onaylayınca, kullanıcı sertifikası üretilene kadar yeni başvuru yapamaz, eğer Kurum Yetkilisi kullanıcının başvurusunu iptal ederse kullanıcı yeni başvuru yapabilir.